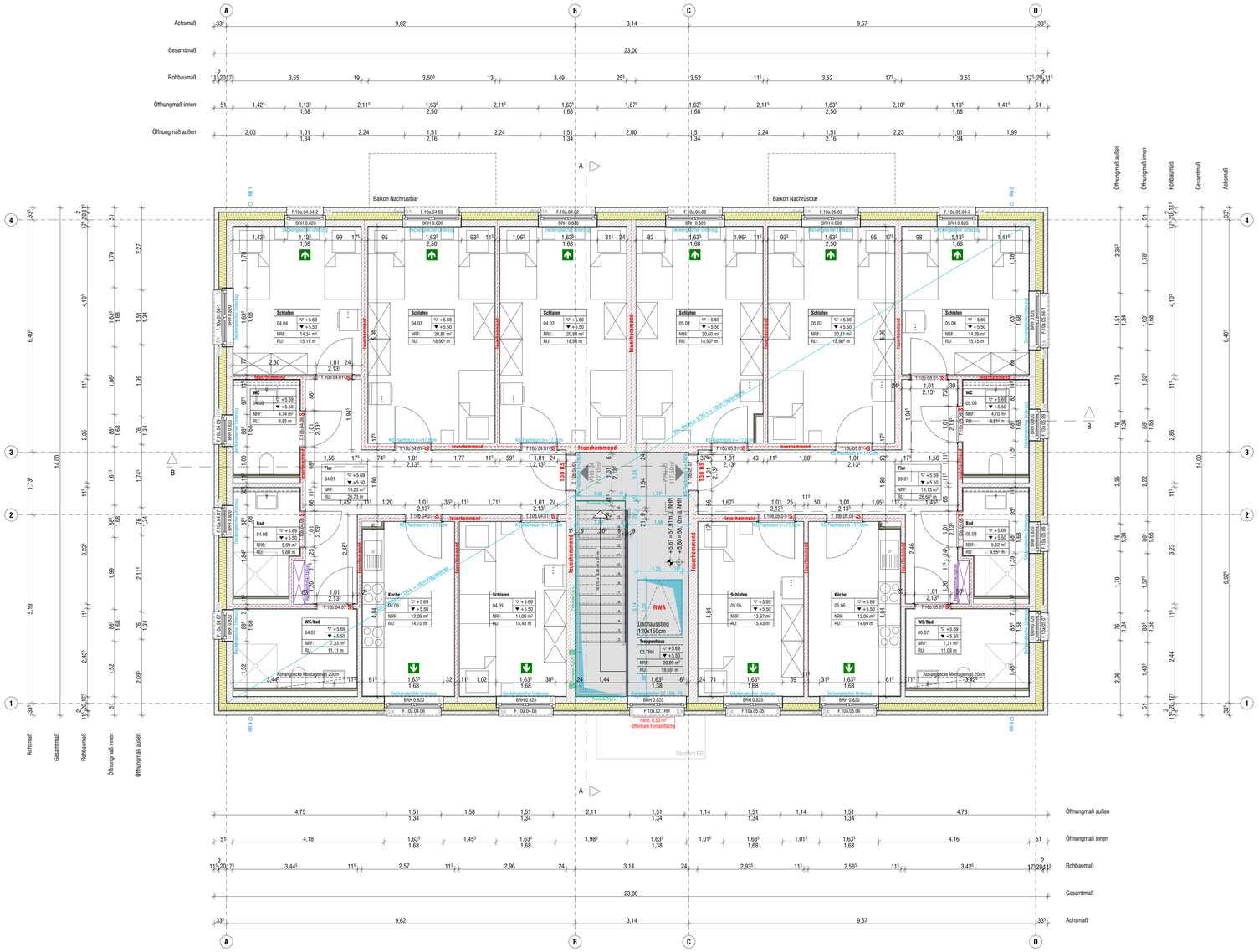

Legende

- Stahlbeton
- Fertigteil
- Mauerwerk
- Stahlbau
- Beton, unbewehrt
- Dämmung weich
- Dämmung hart
- Trockenbau
- Abbruch
- Bestand
- Neu
- Regenwasser
- Schmutzwasser
- Baugrenze
- Brandwand
- F90-AB Bauart Brandwand
- F90-feuerbeständig
- F60-hochfeuerhemmend
- F30-feuerhemmend
- Ausgangspiktogramm
- Fluchtwegfenster
- Feuerlöscher

N

= OK FFB
= OK RFB

= OK Fertigbau
= UK Fertigbau
= OK Rohbau
= UK Rohbau

LH:	lichte Höhe	OK:	Oberkante	BRH:	Brüstungshöhe
B:	Oberbelag Fussböden	UK:	Unterkante	DD:	Deckendurchbruch
W:	Oberbelag Wand	AK:	Aussenkante	DS:	Deckenschlitz
D:	Oberbelag Decke	VK:	Vorderkante	DKB:	Deckenkernbohrung
OKRFB:	Rohfußboden	ÜZ:	Überzug	FBD:	Fußbodendurchbruch
OKFFB:	Fertigfußboden	UZ:	Unterzug	WD:	Wanddurchbruch
RD:	Rohdecke	D/K:	Dreh-/Kippbeschlag	WS:	Wandschlitz
G:	Gurtwicklerstein OK=1,10 OKFFB	D:	Drehbeschlag	WKB:	Wandkernbohrung

± 0,00 = _____ m üNHN = OK FFB EG

Alle Maße sind vor Ort zu prüfen!
Jede Unstimmigkeit ist umgehend der Bauleitung zu melden!
Dieser Plan hat nur Gültigkeit im Zusammenhang mit den Plänen des Statikers und den Fachplanern!
Brüstungshöhen und Türhöhen beziehen sich auf OKFF (soweit nicht anders vermerkt!)

Änderung	gez.	Datum	Index
Erstausgabe			

2509

Kirschgarten 10A

Flüchtlingsunterkunft

48157 Handorf
Gemarkung: Handorf
Flur: 009
Flurstück: 1920 (Teilfläche 10A+10B)

10A
10B

Bauherr
Wohn + Stadtbau
Wohnungsunternehmen der Stadt Münster GmbH

Steinfurter Straße 60
48149 Münster
Telefon 0251-7008-325

Architekt
plan.werk | Gesellschaft für Architektur und Städtebau mbH

Schorlemerstraße 12
48143 Münster
Telefon 0251-89933-0
Telefax 0251-89933-33
www.plan-werk.de

Fachplaner Statik
FUNGER PHLIPPEN Ingenieure

Blumentalstr. 108
47798 Krefeld
Telefon 02151 / 62750

Fachplaner Haustechnik
Ingenieurbüro Haerkötter & Sahlmann

Mühlenstraße 33
48282 Emsdetten
Telefon 02572-959165-0
Telefax 02572-959165-

Bezeichnung des Blattes	Datum	
Grundriss 2.Obergeschoss 10A	**27.07.2026**	
Status	Index	Blattnummer
Ausführungsplanung		**10A_AP-GR-02**
Datei	Maßstab	Blattgröße
R:\2509_Kirschgarten_Handorf\01 PLAN\03 Ausführungsplanung\01_Arbeit\260507 - 2509 Kirschgarten - AP - rhk.pln	**1:50**	**A0**
Architekt	Bauherr	